

# Izmaiņu veikšana nodokļu dokumentos un to piemērošana algas aprēķinā

Lai aktuālo informāciju no nodokļu dokumentiem piemērotu tekošajā algas aprēķinā, nodokļu dokumentu imports vai manuālu izmaiņu veikšana esošajā nodokļu dokumentu žurnālā, jāveic PIRMS algu aprēķina, lai algu aprēķina kartiņās tiktu automātiski izmantota aktuālā informācija

Informācija par aktuālo datu ielādi no EDS sistēmas: [Datu imports no EDS](#)

**Ozols ▶ Alga ▶ Dokumenti ▶ Nodokļu dokumentu žurnāls**

Ja ir radušās kādas izmaiņas darbinieka esošajā nodokļu dokumentā - piemēram, klāt nākuši klāt apgādājamie, mainījusies sociālā nodokļa likme, utt. — esošajā nodokļu dokumentā izmaiņas neveic, bet gan pievieno jaunu ierakstu, kur norāda, no kura datuma izmaiņas ir spēkā!:

Jauns - Nodokļu dokuments

▼ Nodokļu grāmatiņa (Pamatdarbs)

Slodze

Reģistrācijas nr.

Reģistrācijas datums

Spēkā no 01.03.2021

Prog.neapl.min.

Apg.skaitis 0

Invalid. Nav

☐ Politiski represēts

DVK

Ien.nod.metode

☐ Piemērot paaugstināto IIN likmi

Soc.nod.metode

Dok.iesn.dat. 16.03.2021

Dok.pieņēma Ozols Grupa

Piezīmes

Saglabāt Atcelt

Jauna nodokļa dokumenta pievienošana, nodrošinās, lai situācijā, ja izmaiņas ir perioda vidū, vai jāveic pārrēķins, algu aprēķinā tiktu piemēroti atvieglojumi no visiem nodokļu dokumentiem, proporcionāli kalendāra dienām!

Situācijā, ja algu aprēķins jau bijis pievienots un tikai pēc tam pievienots jauns nodokļu dokuments, automātiski jau esošajā algu aprēķinā tas ielādēts netiks un ir jāielādē manuāli

## Ozols ► Alga ► Dokumenti ► Algu aprēķinu žurnāls

Atverot aprēķinu, kur strādājošajam mainījusies nodokļu dokumentā fiksētā informācija, lai aktuālos datus piemērotu tekošajā aprēķinā, jāveic sekojošas darbības:

Perioda dati->Tiks atvērts Algu aprēķina logs-> Tad jānospiež uz pogas "Nodokļu dokuments"->Atvērts tiks nodokļa dokumenta žurnāls->Un ar rociņu labajā augšējā stūrī jāizvēlas aktuālais:

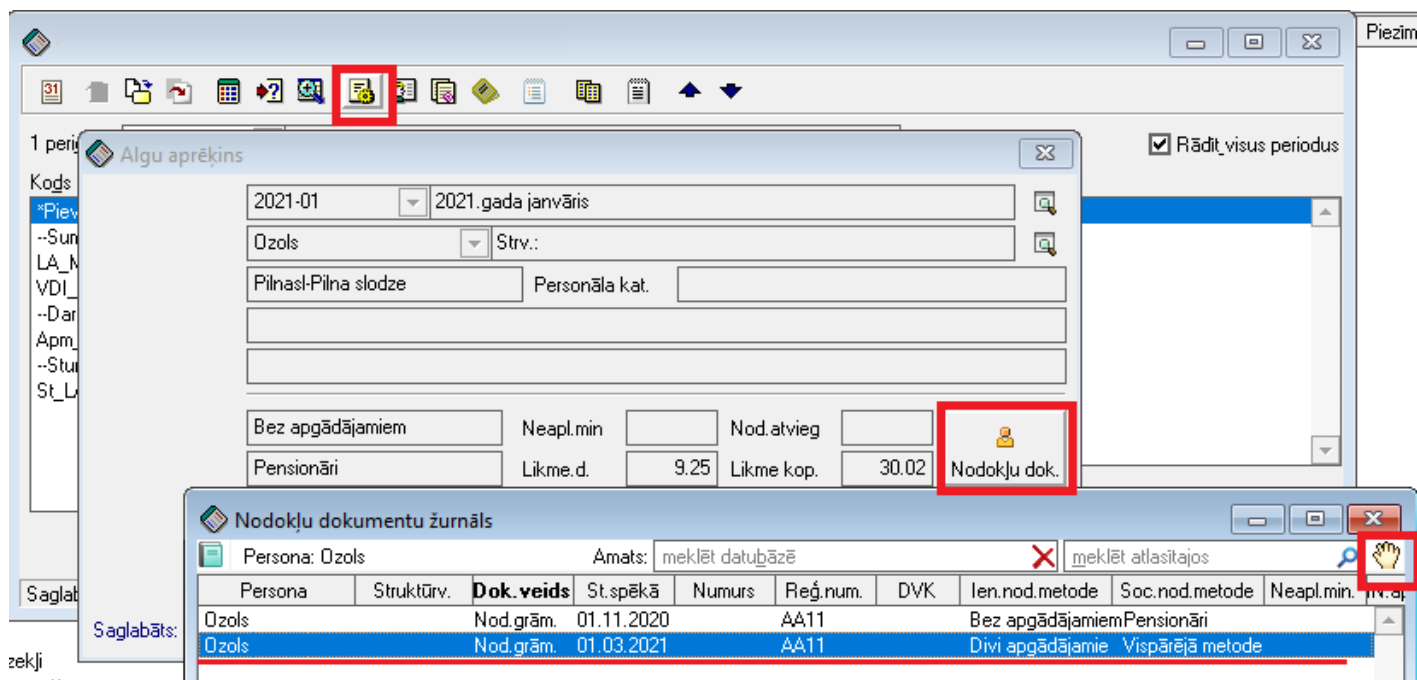

Pēc tam esošie logi jāaizver, saglabājot datus un algu aprēķinā jāveic aprēķins, lai aktuālās izmaiņas tiktu piemērotas pašā aprēķinā, nospiežot taustiņu F9 vai arī pogu "Aprēķināt algu aprēķinā":

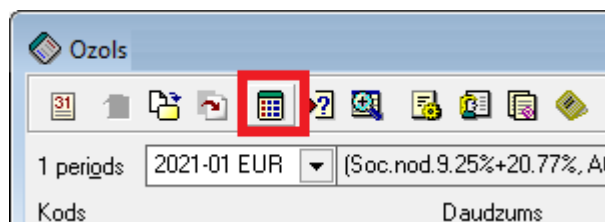

Un rezultātā aprēķinā izmaiņas būs piemērotas un nodokļi būs automātiski pārrēķināti, saskaņā ar aktuālo nodokļa dokumenta informāciju.

Revision #4

Created Tue, Mar 16, 2021 10:19 AM by Inese Vildfanga-Planāre

Updated Mon, Apr 26, 2021 7:12 PM by Arnis Putniņš