CRM - klientu attiecību pārvaldības sistēma

Standartizēts p?rdošanas iesp?ju apstr?des process darbam ar potenciālajiem un esošajiem partneriem.

CRM OZOLS TMS ir integrēta Ekspeditoru darba virsmā un to atver ar funkciju taustiņu F8

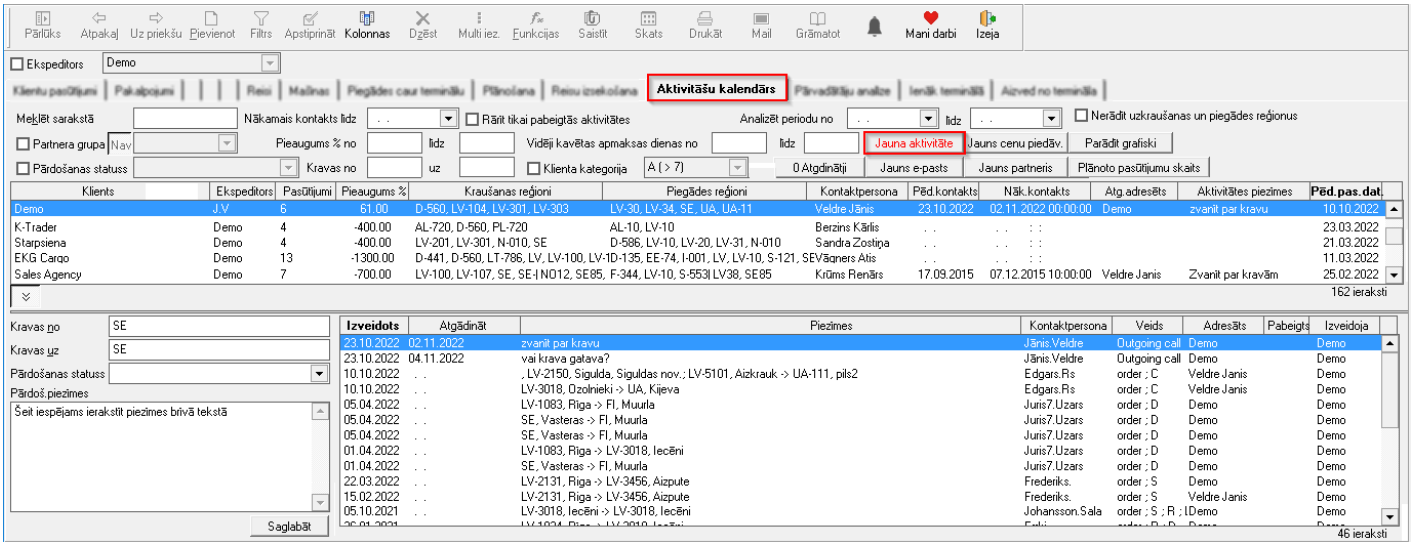

Revision #2

Created Sun, Oct 23, 2022 6:17 PM by Janis Veldre

Updated Wed, Nov 6, 2024 9:47 AM by Janis Veldre