

# Kontaktpersonas

CRM (Partneri) > Saraksti > Kontakti sadaļā varat atlasīt nepieciešamās kontaktpersonas, piemēram visus klientu kontaktus

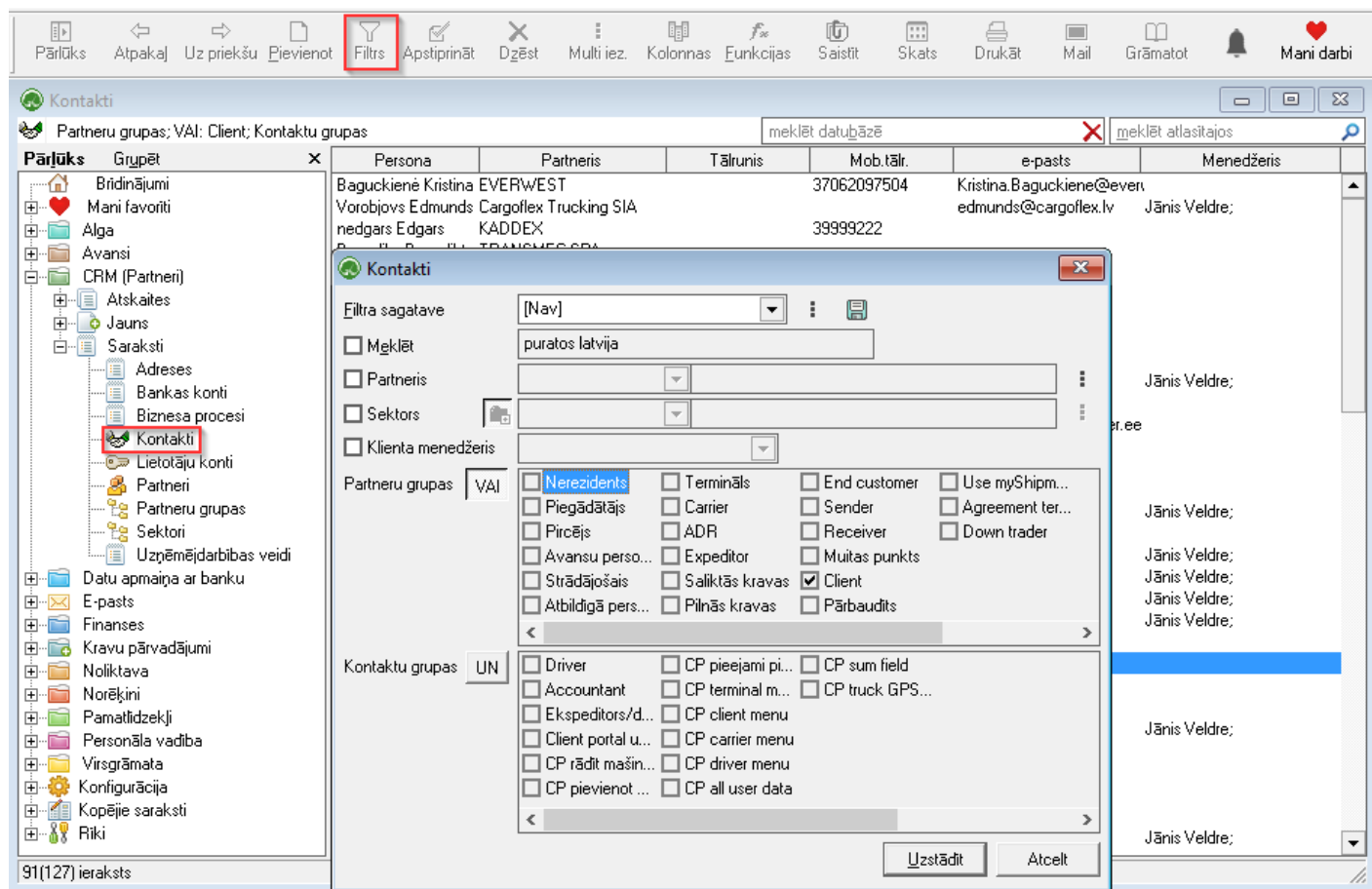

Atlasīto kontaktpersonu e-pastus ir iespējams nokopēt, lai tos pēc tiem pēc tam sūtītu e-pastus

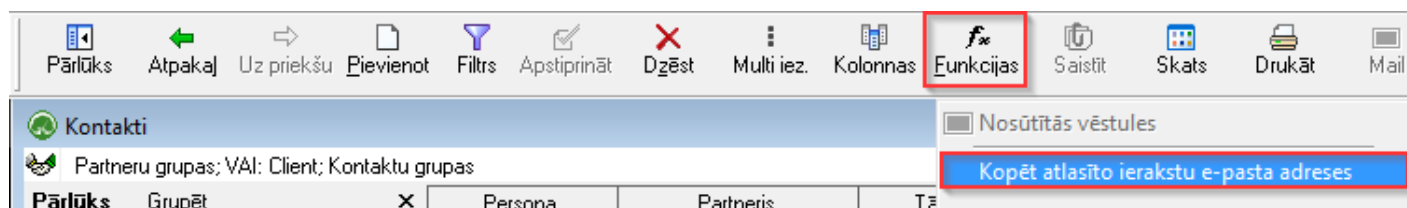

Ja jums ir atbilstošas tiesības tad kontaktpersonas var [eksportēt](#) arī uz excel: [Instrukciju skatīt šeit](#)

Revision #3

Created Wed, Nov 6, 2024 9:42 AM by [Janis Veldre](#)

Updated Wed, Nov 6, 2024 9:57 AM by [Janis Veldre](#)